Rotary

Rotary Opens Opportunities

Districts 7020 & 7030 PETS 2020 | SFPE 2020 du Districts 7020 & 7030

Why They Leave

Presented by:
- ARC Felix Stubbs

Pourquoi Ils Partent

Présenté par:
- ARC Felix Stubbs

Rotary

Le Rotary ouvre des opportunités

Rotary Why They Leave

Pourquoi Ils Quittent Le Rotary

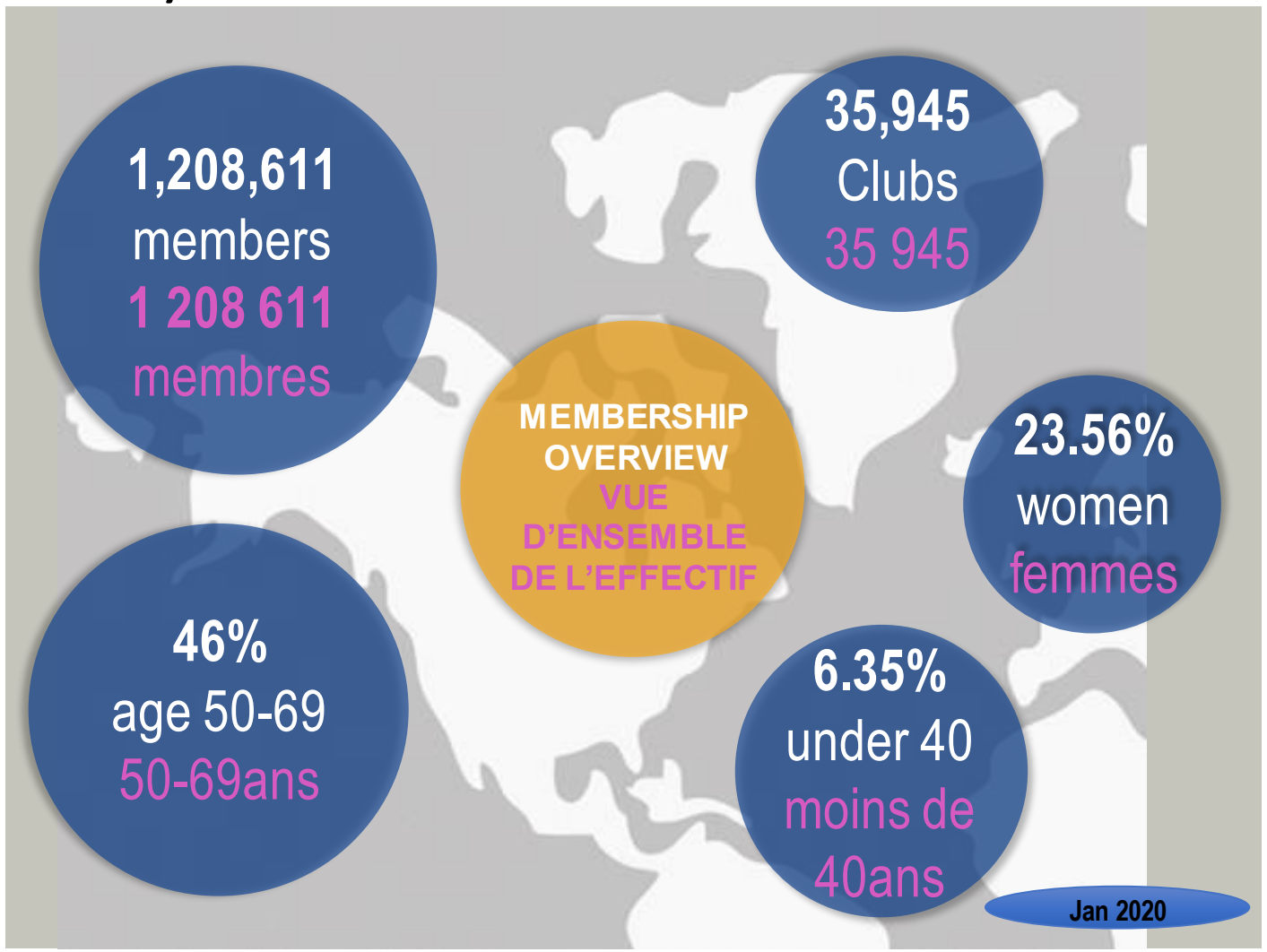

Rotary | Rotary Opens Opportunities

Rotary | Le Rotary ouvre des opportunités

Rotary Why They Leave

Pourquoi Ils Quittent Le Rotary

Rotary

Membership Comparison to 1 July

Count as of:30 April 2020

Comparatif de l'Effectif au 1er Juillet

A compter du 30 Avril 2020

		PRIOR YEAR			ROTARY YEAR ACTIVITY TO DATE				
		2018 - 2019			2019 - 2020 Start Figures		30 April 2020		
		1 July 2018		Net Inc / Dec 2018 - 2019	1 July 2019 *				Net Inc / Dec 2019 - 2020 *
District	Zone	# Club	# Member	# Member	# Club	# Member	# Club	# Member	# Member
6890	34	38	1,686	23	38	1,709	37	1,697	(12)
6900	34	69	4,228	(40)	71	4,188	71	4,179	(9)
6910	34	73	3,203	(8)	73	3,195	71	3,188	(7)
6920	34	62	3,064	(59)	62	3,005	62	3,013	8
6930	34	46	1,562	(42)	46	1,520	46	1,544	24
6940	34	50	2,236	(32)	50	2,204	50	2,178	(26)
6950	34	48	1,863	(30)	49	1,833	49	1,820	(13)
6960	34	51	2,314	(36)	51	2,278	50	2,293	15
6970	34	63	3,311	(39)	63	3,272	63	3,265	(7)
6980	34	49	1,771	(42)	49	1,729	48	1,769	40
6990	34	48	1,797	45	48	1,842	49	1,870	28
7000	34	33	929	12	32	941	32	994	53
7020	34	85	2,326	58	86	2,384	85	2,482	98
7030	34	71	2,131	97	72	2,228	72	2,262	34
# of Districts:14		786	32,421	(93)	790	32,328	785	32,554	226
Report Total Districts:529		35,678	1,195,107	(5,641)	35,890	1,189,466	36,125	1,217,399	27,933

* Based on the membership transactions as of 1 July 23:59:59 CDT. Does not include Honorary members.
* Note Numbers in Net Inc/Dec
Green/Bold – increase 51 members or more
Orange – increase 0-50 members
(Red) – decrease

Rotary Why They Leave Pourquoi Ils Quittent Le Rotary

WHY MEMBERS LEAVE

POURQUOI LES MEMBRENT PARTENT

40%

Cost and/or time

Coût et/ou temps

29%

Club environment

Ambiance du Club

16%

Unmet expectations

Attentes non satisfaites

Jeunes professionnels de 20 à 29 ans
44%
Ambiance de Club / Culture

Young Professionals Ages 20-29
44%
Club Environment/Culture

52%
leave within 3yrs
partent dans les 3 ans

Rotary Why They Leave

Behaviours That Cause Them To Leave

1. Poor club leadership
2. Lack of proper screening for quality members
3. Improper induction ceremony
4. Inadequate orientation of the new member
5. No participation or involvement

Pourquoi Ils Quittent Le Rotary

Les comportements qui les poussent à partir

1. Faiblesse de leadership du club
2. Absence de contrôle approprié de qualité des membres
3. Cérémonie d'intronisation inappropriée
4. Orientation inadéquate du nouveau membre
5. Aucune participation ou implication

Rotary Why They Leave

Behaviours That Cause Them To Leave

6. Non-fulfilment of sponsor's responsibilities
7. Insufficient attention to members (new and old)
8. Lack of friendship or fellowship
9. Cliques
10. Misjudgement in committee appointments and improper use of talents

Pourquoi Ils Quittent Le Rotary

Les comportements qui les poussent à partir

6. Non-respect des responsabilités du parrain
7. Attention insuffisante accordée aux membres (nouveaux et anciens)
8. Manque d'amitié ou de camaraderie
9. Clans
10. Erreur de jugement dans les nominations aux commissions et utilisation inadéquate des talents

Rotary Why They Leave

Behaviours That Cause Them To Leave

11. No meaningful club projects
12. Clubs do not measure up to expectations
13. Boring meetings - -too formal and inflexible
14. Wrong meeting time and/or place
15. Poor order, planning and objectives

Pourquoi Ils Quittent Le Rotary

Les comportements qui les poussent à partir

11. Aucun projet pertinent du club
12. Les clubs ne sont pas à la hauteur des attentes
13. Réunions ennuyeuses : trop formelles et trop rigides
14. Mauvaise heure et/ou mauvais lieu de réunion
15. Insuffisance d’ordre, de planification et d’objectifs

Rotary Why They Leave

Behaviours That Cause Them To Leave

16. Lack of individual and collective discipline in reaching a common purpose
17. Complacency, indifference and apathy on the part of some members and officers
18. Loss of faith
19. Lack of proper recognition
20. No motivation, enthusiasm or dedication

Pourquoi Ils Quittent Le Rotary

Les comportements qui les poussent à partir

16. Manque de discipline individuelle et collective pour atteindre un objectif commun
17. Complaisance, indifférence et passivité de la part de certains membres et dirigeants
18. Perte de confiance
19. Absence de reconnaissance appropriée
20. Pas de motivation, d'enthousiasme ou de dévouement

Rotary Why They Leave

Behaviours That Cause Them To Leave

21. Poor communications between officers and members
22. Excessive cost – too many parties and social events
23. Lack of encouragement to members to attend district and international events
24. Inadequate publicity to gain community support
25. Lack of continuing membership growth and development programs

Pourquoi Ils Quittent Le Rotary

Les comportements qui les poussent à partir

21. Mauvaise communication entre les dirigeants et les membres
22. Coûts excessifs : trop de fêtes et d'événements sociaux
23. Manque d'encouragement des membres à participer aux événements du District et internationaux
24. Une publicité inadaptée pour obtenir le soutien de la communauté
25. Absence de programmes de croissance continue et de développement des effectifs

Rotary Why They Leave

Pourquoi Ils Quittent Le Rotary

Rotary Why They Leave

How Do We Arrest The Situation

- Focus Programs
  - District and Club Retention Chairs
  - Club Flexibility
  - Exit Interviews
  - Member Benefits – Global Rewards/Toastmasters

Pourquoi Ils Quittent Le Rotary

Comment Enrayer La Situation

- Programmes ciblés
  - Dirigeants de District et de Club chargés de la Fidélisation des Membres
  - Souplesse du Club
  - Entretiens de sortie
  - Avantages pour les membres – Récompenses Mondiales / Maître de Cérémonie

Rotary Why They Leave

How Do We Arrest The Situation

- Education
  - Rotary Leadership Institute
  - Rotary Learning Center
  - Mentoring
  - District Conferences and International Conventions

Pourquoi Ils Quittent le Rotary

Comment Enrayer La Situation

- Formation
  - Rotary Leadership Institut
  - Centre de Formation du Rotary
  - Mentorat
  - Conférences de District et Conventions Internationales

Rotary Why They Leave

How Do We Arrest The Situation

- Opportunity
  - Member's Personal Service Project
  - Involve Them in Committees
  - Leadership
  - Rotary Fellowship
  - Rotary Action Groups

Pourquoi Ils Quittent le Rotary

Comment Enrayer La Situation

- Opportunité
  - Projet de Service Personnel du Membre
  - Les Impliquer dans les Commissions
  - Leadership
  - Bourse du Rotary
  - Les Amicales d'Action du Rotary

Rotary Why They Leave Pourquoi Ils Quittent le Rotary

Rotary | Rotary Opens Opportunities

Rotary | Le Rotary ouvre des opportunités

Rotary Why They Leave

Pourquoi Ils Quittent le Rotary

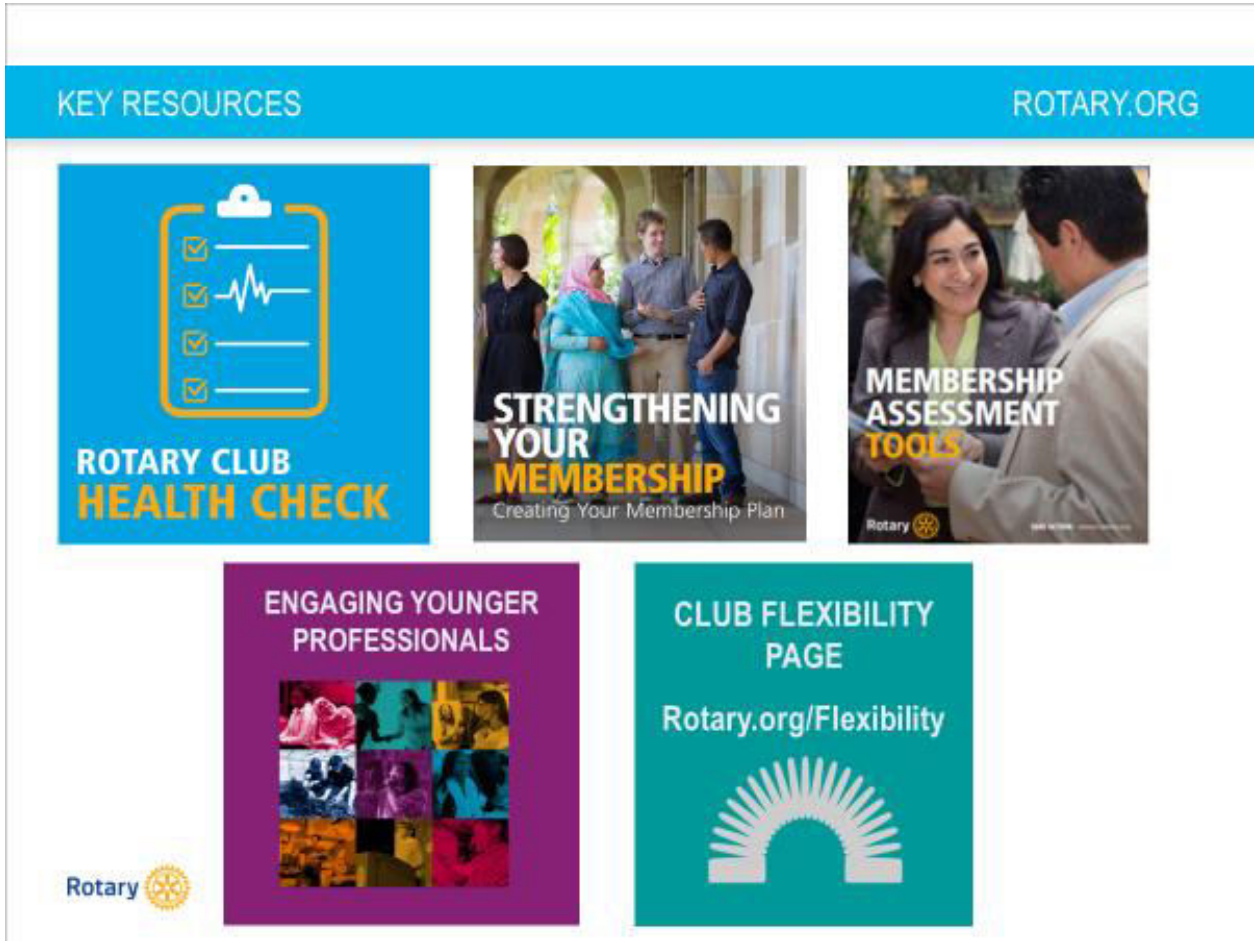

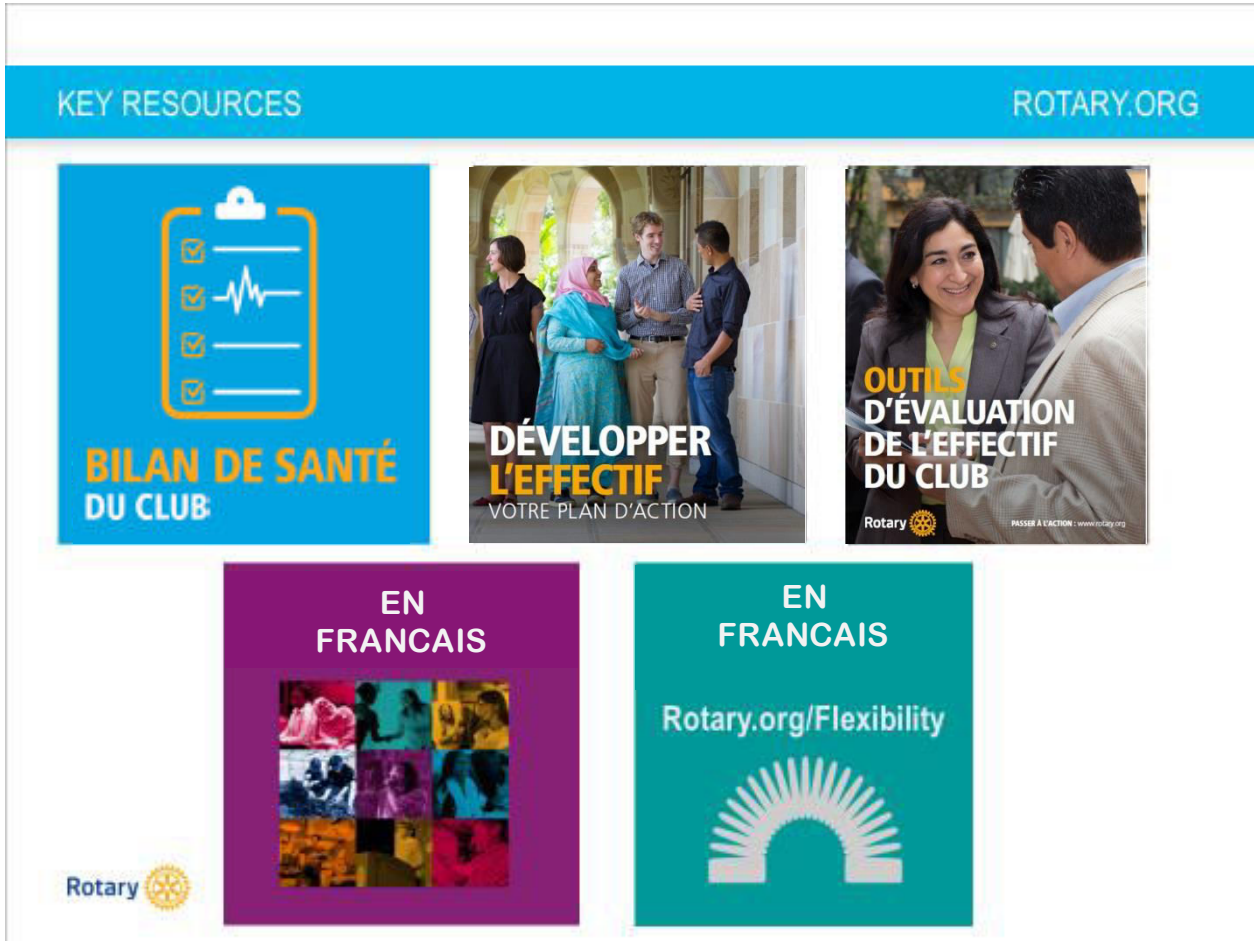

Rotary Why They Leave

Key Resources

- Club Membership Committee
- District Membership Committee
- Your District Governor
- Zone Assistant Rotary Coordinator
- Rotary Membership Officer

Pourquoi Ils Quittent le Rotary

Ressources clés

- Commission Effectif du Club
- Commission Effectif du District
- Votre Gouverneur de District
- Coordinateur Adjoint de Zone du Rotary
- Responsable Effectif du Rotary
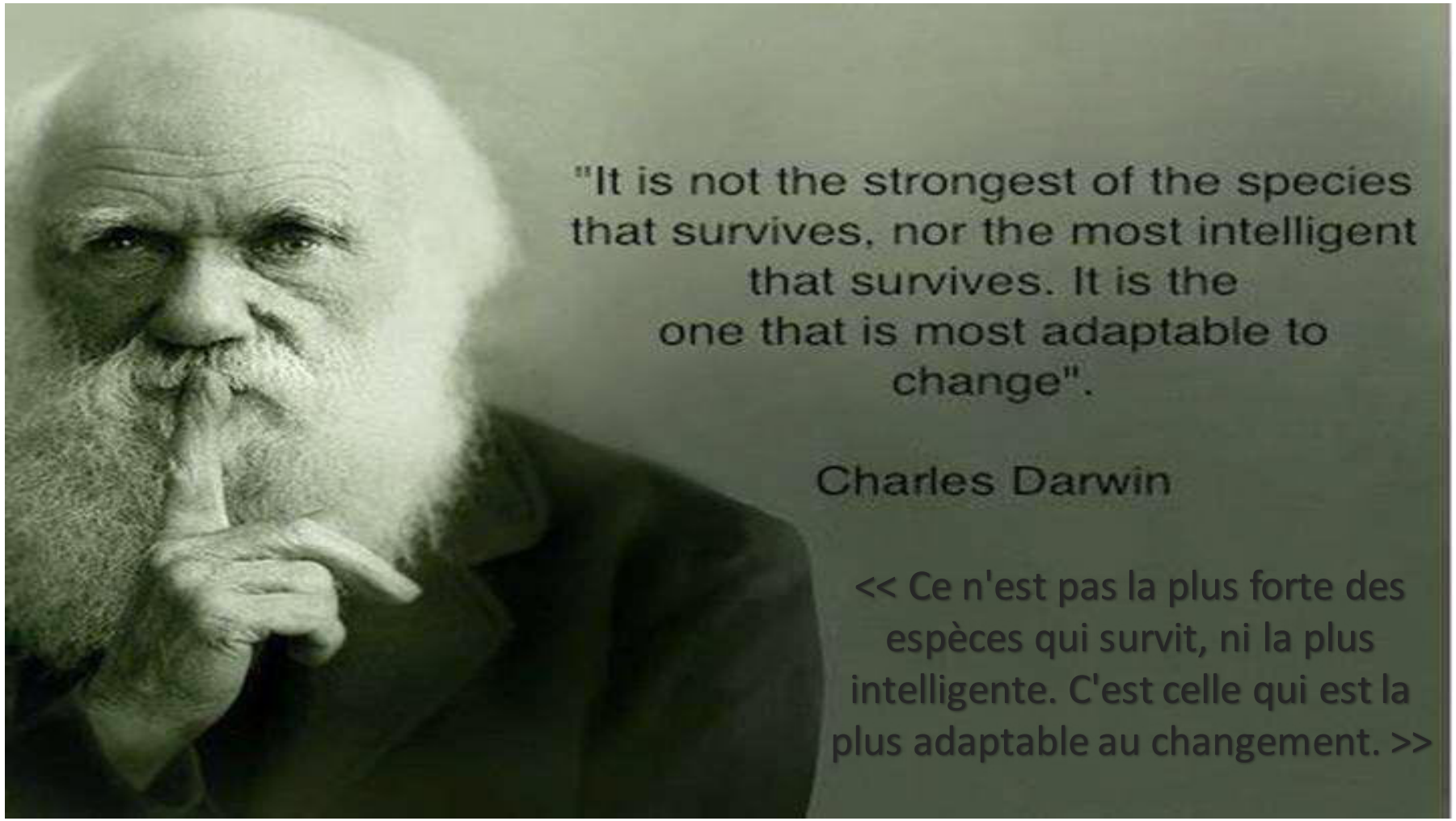
Rotary Why They Leave Pourquoi Ils Quittent le Rotary